

SEZIONE B/B

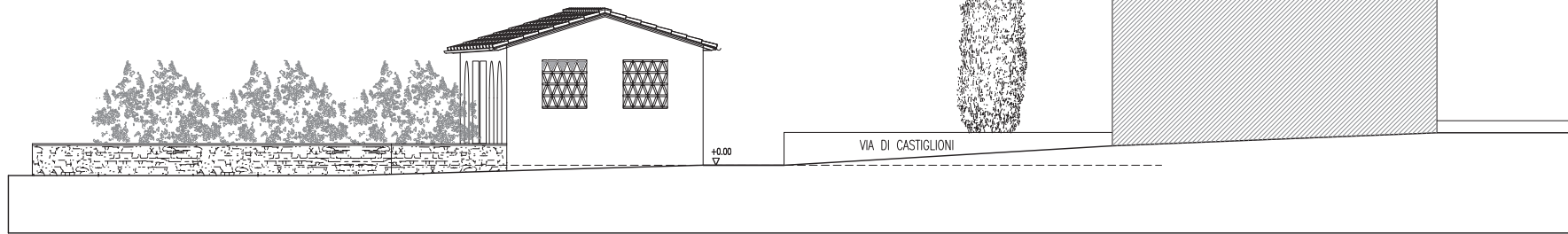

PROSPETTO NORD/EST

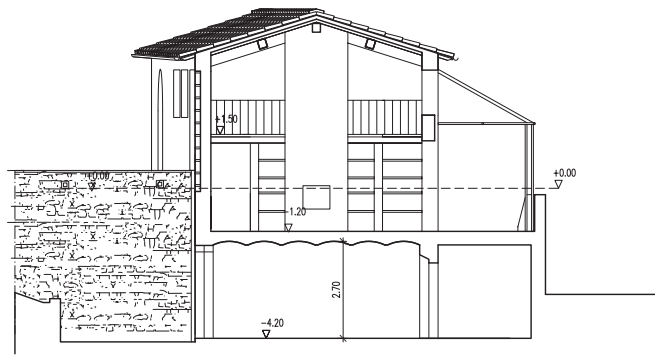

SEZIONE A/A

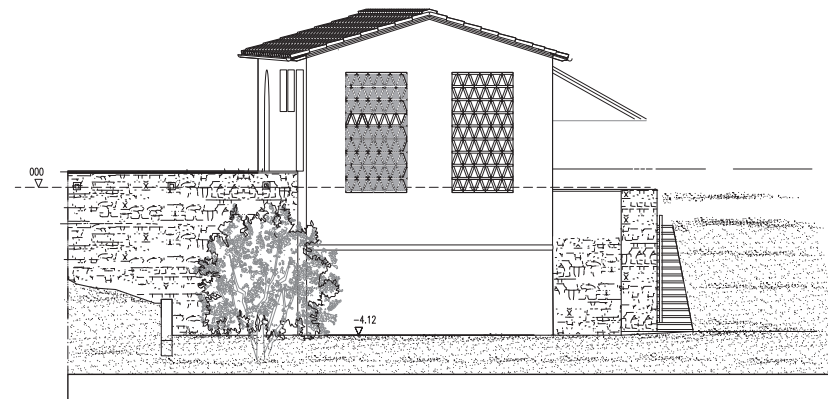

PROSPETTO SUD/OVEST

Comune di Montespertoli		RICHIESTA DI PERMESSO DI COSTRUIRE-VARIANTE IN C.O.	
Progettista Arch. GIUSEPPINA BARTALUCCI	Proprietà IMMOBILIARE GABRY s.r.l.	Ubicazione VIA CASTIGLIONI	
Firma	Firma	Località PODERE IL GIARDINO	Data giugno 2008
Progetto RISTRUTTURAZIONE DI COLONICA E RELATIVI ANNESSI			Scala 1/100
Oggetto PROSPETTI/SEZIONI EX FIENILE		Stato VARIANTE	Tavola 13